FOR RENT

賃料	管理費等
50,000円	4,000円

３面採光,角住戸,南面２室,南面バルコニー,南面リビング

【外観】

【間取り図】

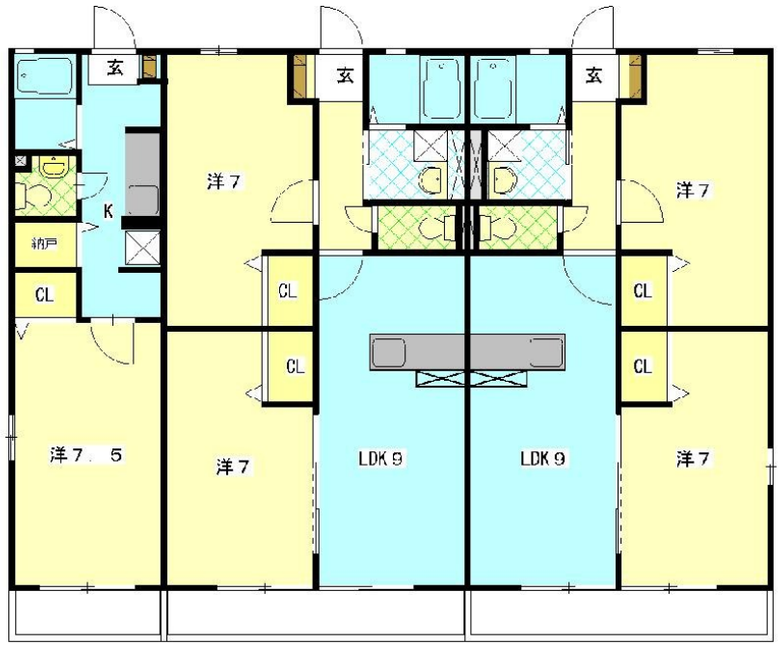

間取り	2LDK		
敷金	無	礼金	無
敷引／償却金	- -	保証金	-
物件種別	アパート		
建物名・部屋番号	ル・コルビュジェ　103号室		
物件所在地	静岡県磐田市福田5368-1		
交通	90　中川通り　バス停徒歩4分		
間取詳細	洋室(7畳) 洋室(7畳) LDK(9畳)		
構造･規模	軽量鉄骨 2階建 1階		
専有面積	53.98㎡	向き	南
築年月	2007年3月	契約期間	1年
損害保険	有	入居時期	相談
駐車場	付(無料) 2台駐車可 駐輪場 バイク置き場		
設備	ＴＶインターホン,エアコン,クローゼット,シャワー,シャワー付洗面台,トイレ有,バス・トイレ別,バス		
その他費用	[一時金]　退去時清掃費：66,000円　キーレックス初期設定費用：6,600円 [月次費用]　しずなびライフサポート：2,200円　自治会費：1,300円		
入居諸条件			
保証会社	必須　原則月額賃料の50%（初期費用）		
備考			

※図面と現況が異なる場合は現況が優先となります。　※間取りの「S」はサービスルーム(納戸)です。

情報更新日2025年9月20日　No.R-62-0000017671

お問合せ先

静岡県知事（16）第1059号
東海不動産公正取引協議会 / (公社)静岡県宅地建物取引業協会

遠州鉄道株式会社 遠鉄の不動産 磐田店

静岡県磐田市二之宮東17-1遠鉄今之浦ビル1階
TEL:053-454-2271　FAX:0538-32-9641
E-mail : iwataf@entetsu.co.jp
URL : http://home.entetsu.co.jp/chintai/

←携帯サイトから物件詳細を閲覧できます！

取引態様
仲介先物

手数料負担の割合	貸主	0%	借主	100%
手数料配分の割合	元付	0%	客付	100%

不動産コード：2102892　物件管理コード：1117658408900000272506

※取引条件の有効期限は情報更新日より30日間となります。